



BORANG E

MAJLIS DAERAH HULU SELANGOR

JALAN BUKIT KERAJAAN
44000 KUALA KUBU BHARU.
TEL: 03-60641331 / FAX: 03-60643991

**UNDANG-UNDANG KECIL BANGUNAN SERAGAM 1984
PERMOHONAN BAGI PENGELUARAN SIJIL KELAYAKAN MENDUDUKAN
UNDANG-UNDANG KECIL 25 (1)**

Tarikh :.....

Kepada Pihak Berkuasa Tempatan,

MAJLIS DAERAH HULU SELANGOR

Saya dengan ini memberi notis bahawa bangunan / bangunan-bangunan
iaitu.....
di atas lot / lot-lotSeksyen
.....Jalanbagi.....
telah disiapkan mengikut Pelan yang diluluskan No:.....
bertarikh.....dan saya/kami dengan ini memohon suatu Sijil Kelayakan
bagi menduduki.

Saya/kami dengan ini memperakui bahawa saya / kami telah mengawasi pembinaan
dan penyiapan bangunan/bangunan-bangunan ini dan sepanjang pengetahuan
saya/kami kerja-kerja itu adalah mengikut Pelan-pelan bangunan dan Pelan-pelan
Rangkaian dan saya/kami bersetuju terima tanggungjawab sepenuhnya dengan
sewajarnya atas bahagian-bahagian yang dengannya saya/kami masing-masing adalah
berkenaan.

.....
Jurutera / Arkitek

Nama :

Alamat :

.....

.....

**PROSES PENGELUARAN SIJIL LAYAK MENDUDUKI (CFO)
MAJLIS DAERAH HULU SELANGOR
(JABATAN KAWALAN BANGUNAN)**

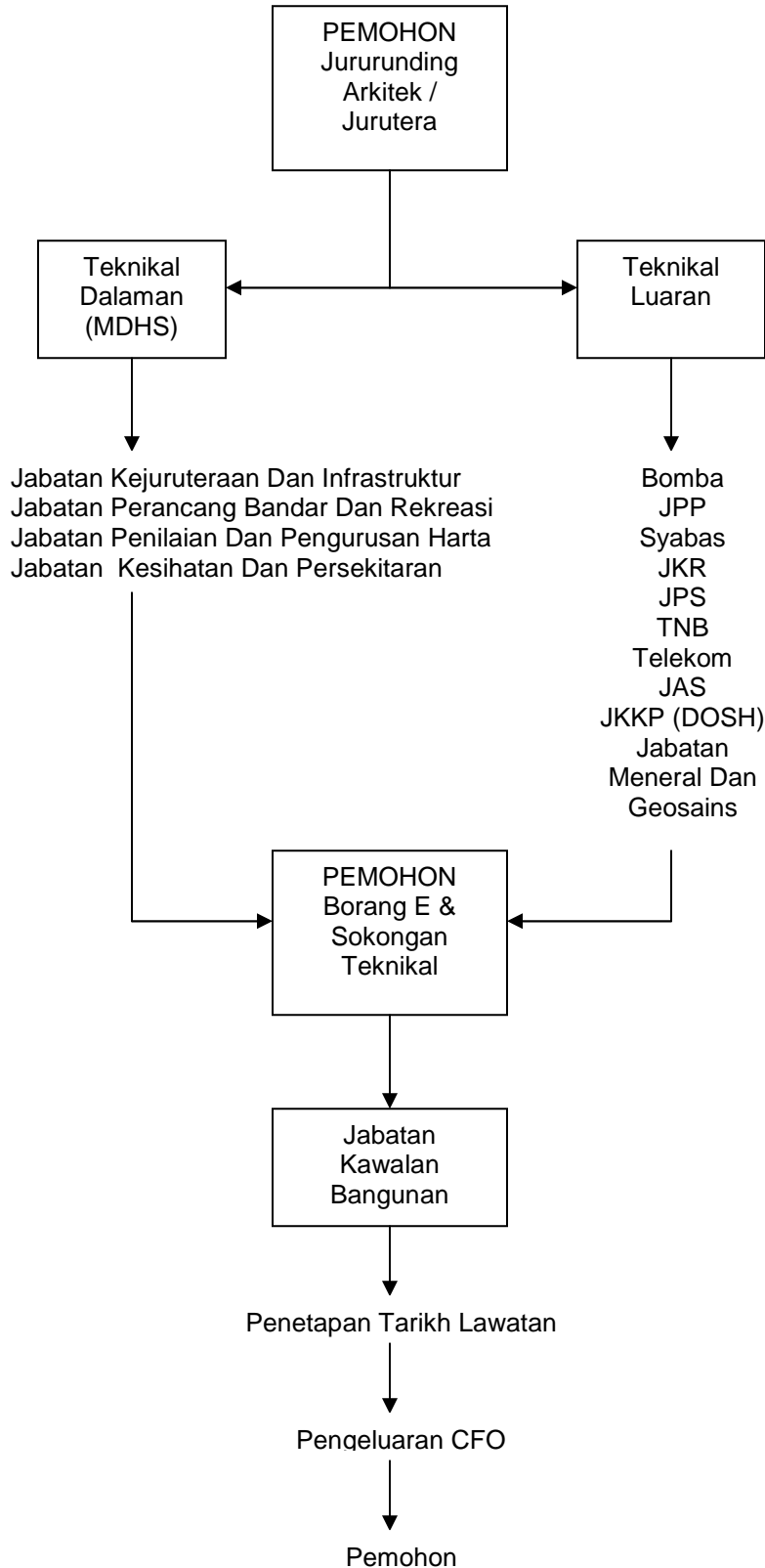

- a. Pemohon wajib mendapatkan surat sokongan Teknikal Luaran & Dalam (MDHS) iaitu Jabatan Kejuruteraan Dan Infrastruktur , Perancang Bandar Dan Rekreasi , Jabatan Penilaian Dan Pengurusan Harta , Serta Jabatan Kesihatan Dan Persekitaran .
- b. Pemohon mengemukakan set permohonan yang lengkap iaitu Borang E , Pengesahan Jurutera , sokongan Teknikal Luaran dan Dalam kepada Jabatan Kawalan Bangunan .
- c. Jabatan Kawalan Bangunan hanya akan menerima permohonan yang lengkap sebelum tarikh lawatan ditetapkan .
- d. Sijil Layak Menduduki diproses dalam tempoh 14 hari daripada tarikh terima Borang E .

Nota :

- i. Borang E beserta Laporan Teknikal sahaja di cop terima .
- ii. Tarikh lawatan akan dimaklumkan secara bersurat .